FTO

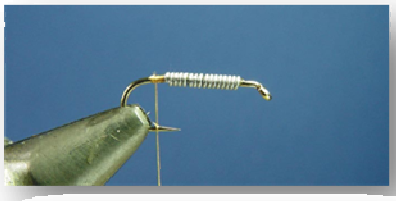

: Placez dans votre étau un hameçon n° 16 tige longue ou moyenne. Appliquez un peu de superglue sur la hampe et faite un enroulement de fil de plomb.

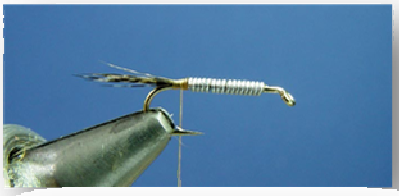

Faites une queue courte en fibres de pardo.

Prélevez sur une plume de queue de dinde 3 ou 4 fibres. J'utilise ce genre de plume car elle à l'avantage d'avoir des fibres longues et fines. Vous pouvez utiliser des plumes de queue de faisan

FOURNITURES

HAMECON : n°16 tige longue
CORPS : herl de dinde bronzé d'amérique..
QUEUE :plume pardo.
THORAX :polyfloss orange et herl de dinde..

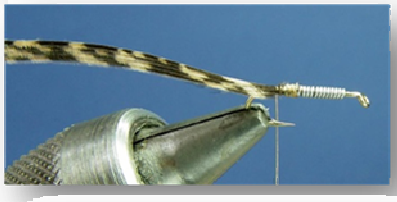

Fixez par leur extrémité les fibres de queue de dinde juste dèrrière le fil de plomb.

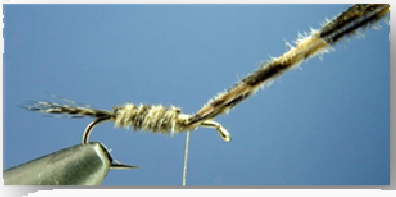

Enroulez les fibres sur environ la moitié de l'hameçon

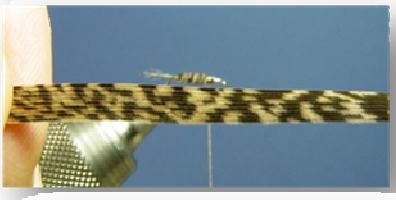

Prélevez une autre bande de fibres, environ une dizaine

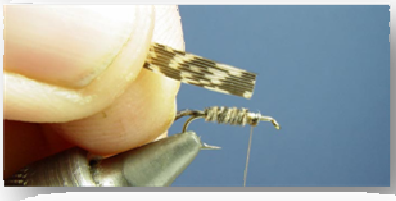

Coupez son extrémité

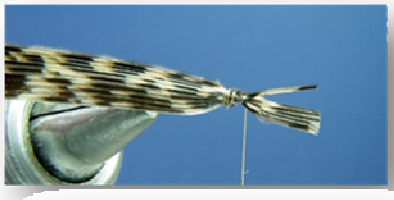

Attachez les fibres côté intérieur face à vous

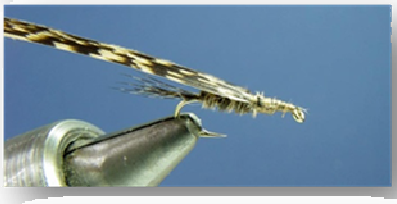

Assurez vous de bien placer les fibres au dessus de l'hameçon

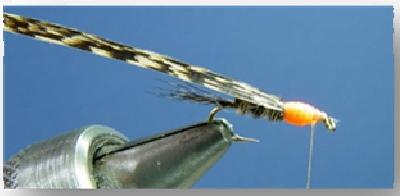

Faites un enroulement de fil polyfloss orange ou d'une autre couleur pour former le thorax.Une fois l'enroulement de polyfloss effectué bloquez le par le fil de montage

Rabattez la bande de fibres sur la polyfloss orange.

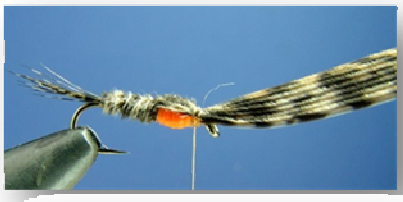

Faites un noeud final et appliquez une goutte de superglue. Mouche terminée