LA PALMIRE

FOURNITURES

HAMECON : n°8 courbe caddis.
CORPS : dubbing olive clair.
HACKLE :poil de lièvre marron olive.
TETE :bille or 4mm +dubbing noir.
.

Placez dans votre étau un Hameçon n°8 type caddis avec une bille or de 4 mm .

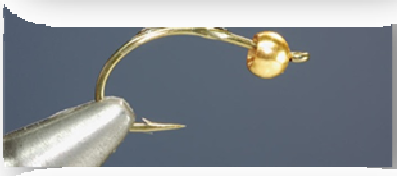

Placez un peu de cyanolite sur la hampe de l'hameçon.

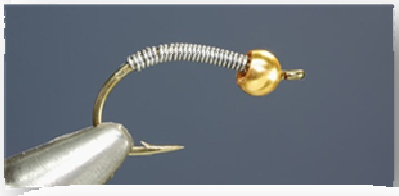

Faites un enroulement de fil de plomb.

Prenez du dubbing marron clair.

Placez une mèche de dubbing dans un dubbing loop

Torsadez le dubbing .

Enroulez le dubbing sur la hampe pour former le corps.

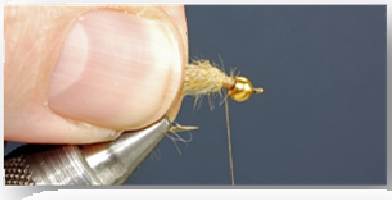

Avec vos doigts tirez les poils du dubbing vers l'arrière.

Vous devez obtenir cela.

Placez dans un dubbing loop des poils de lièvre teintés marron. (Pointes dirigées vers le haut)

Torsadez les poils.

Enroulez les poils.

Placez dans un dubbing loop du dubbing noir.

Torsadez le dubbing.

Enroulez le dubbing entre les poils de lièvre et la bille.

Finissez la mouche par un nœud final et une goutte de colle.